फिल्ड प्रतिवेदन

आज मिति २०८३/०१/१५ गतेका दिन रुन्टिगढी गाउँपालिका पशु सेवा शाखाका प्रमुख श्री श्याममणी विश्वकर्मा को संयोजकत्वमा,श्री महाप्रभु को जन्मस्थल रुन्टी आश्रम व्यवस्थापन उपसमिति का अध्यक्ष श्री फाले खत्रीको उपस्थितिमा रुन्टी आश्रममा रहेका गाइ /गोरुहरुको अवलोकन गरी आवश्यकता अनुसार औषधि तथा परामर्श / सल्लाह सुझाव प्रदान गरियो ।

१. संक्षिप्त विवरण:

अनुगमन मिति: २०८३/०१/१५

स्थान: रुन्टिगढी गाउँपालिका-९, रुन्टी (गौशाला)

अनुगमन टोली : सहायक पशु विकास अधिकृत श्याममणी विश्वकर्मा

नायव पशु सेवा प्राविधिक भुवन कवर

नायव पशु सेवा प्राविधिक पुष्पा वि-क-

नायव पशु सेवा प्राविधिक किरण पुन

नायव पशु सेवा प्राविधिक यज्ञ बहादुर घर्ति

कुल गाई/गोरु संख्या: ८५ जिउ (पचासी जिउ)।

२. अनुगमनका क्रममा देखिएका मुख्य समस्याहरू :-

आहार र पानीको अवस्था: गाईवस्तुका लागि उपलब्ध घाँस, पराल र दानाको उपलब्धता तथा पिउने पानी एवम सरसफाइको अवस्था कमजोर रहेको ।

खोरको अवस्था: गौशालाको सरसफाइ, गोबर व्यवस्थापन र गोठको भेन्टिलेसन (हावा ओहोरदोहोर हुने प्रकृया) को अवस्था तथा पशुको संख्याको अनुपातमा गोठ अत्यन्त साँघुरो र ठुला साना तथा विरामि पशुहरु छुट्टाछुट्टै राख्ने व्यवस्था नभएको ।

स्वास्थ्य अवस्था: गाईहरूमा दुब्लोपन, विषालु घाँसको विषाक्तता, आन्तरिक तथा बाह्य परजिविको समस्या साथै मौसमी ज्वरो जस्ता श्वास्थ्य समस्या देखिएको ।

३. सल्लाहसुझावहरु :-

क- विरामी गाईहरूलाई स्वस्थ गाईहरूबाट अलग राखेर उपचार प्रक्रियालाई निरन्तरता दिने।

ख- पशुको अनुपातमा प्रति पशुलाई आवश्यक पर्ने क्षेत्रफल प्राविधिक स्टिमेट अनुसार गोठ निर्माण गर्ने।

ग- गोठको भुइँ र वरपरको क्षेत्रलाई नियमित रूपमा नि:संक्रमण (Disinfect) गर्ने।

घ- मौसम अनुसार बाह्रै महिना हरियो घाँसको व्यवस्था गर्नुपर्ने ।

ङ - भिटामिन र खनिज (Mineral mixture) को मात्रा आहारमा थप गर्ने।

रुन्टीगढी गाउँपालिका
गाउँकार्यपालिकाको कार्यालय
भेनाम, रोल्पा
लुम्बिनी प्रदेश, नेपाल

CS CamScanner

च- विषालु घाँस भएको चरन क्षेत्रहरुमा चरिचरन बन्द गरि अन्यत्र सुरक्षित चरनक्षेत्रमा चराउने, व्यवस्था मिलाउने ।

छ- स्थानीय पशु सेवा शाखासँग समन्वय गरी नियमित प्राविधिक जाँचको व्यवस्था मिलाउने।

अनुगमनमा देखिएका फोटोका झलकहरु:-

गडी गाउँपालिका
पालिकाको कार्यालय
नाम, रोल्पा
प्रदेश, नेपाल

CamScanner

गाउँपालिका
गाउँकार्यपालिकाको कार्यालय
रोल्पा

CamScanner

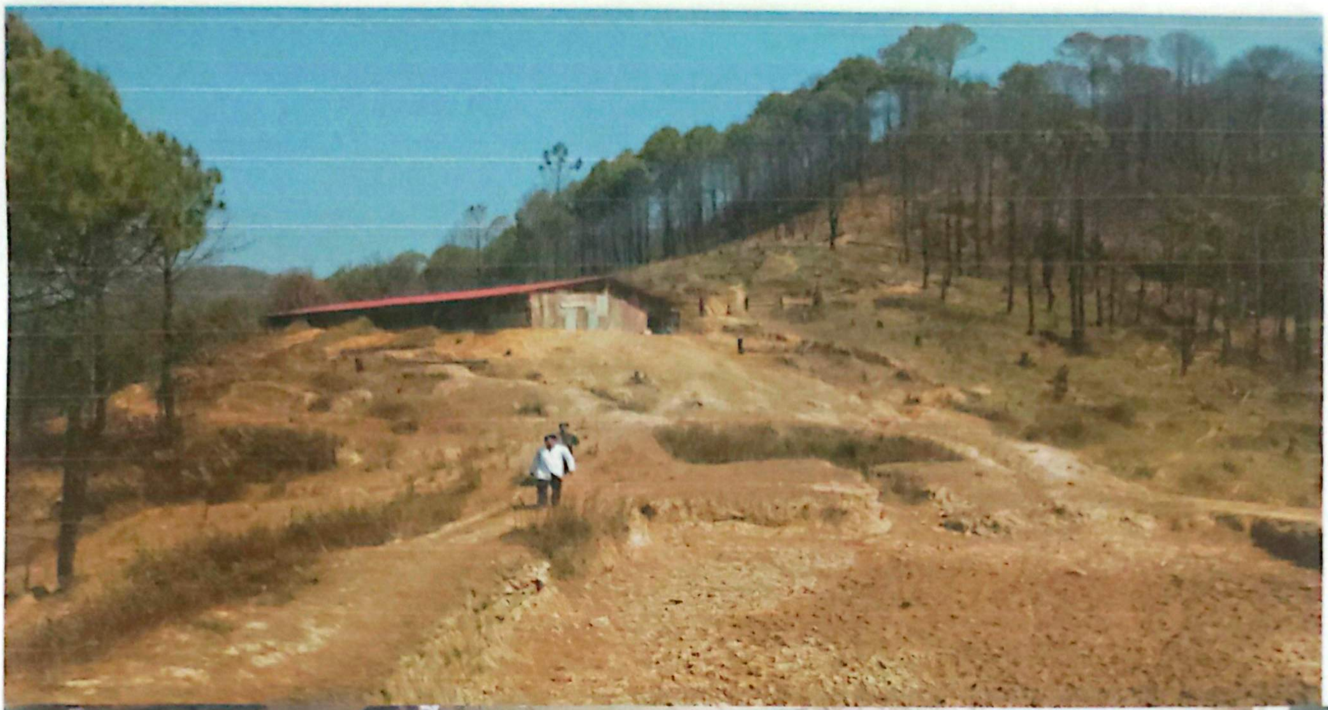

टीगढी गाउँपालिका
गाउँकार्यपालिकाको कार्यालय
नाम, रोल्पा
लुम्बिनी प्रदेश, नेपाल

CamScanner

CamScanner

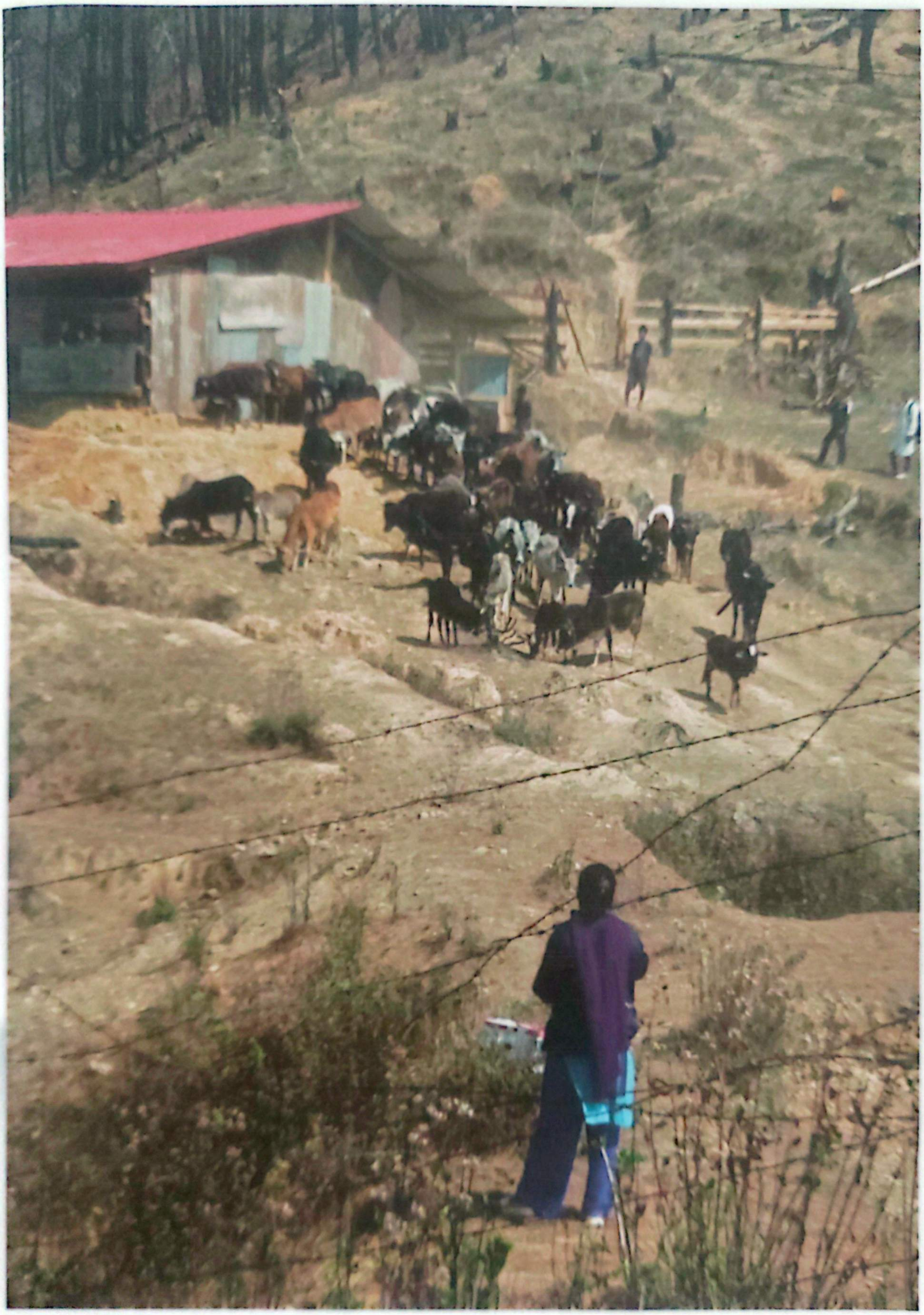

गाउँपालिका
कार्यपालिकाको कार्यालय
रोल्पा
नेपाल

CamScanner

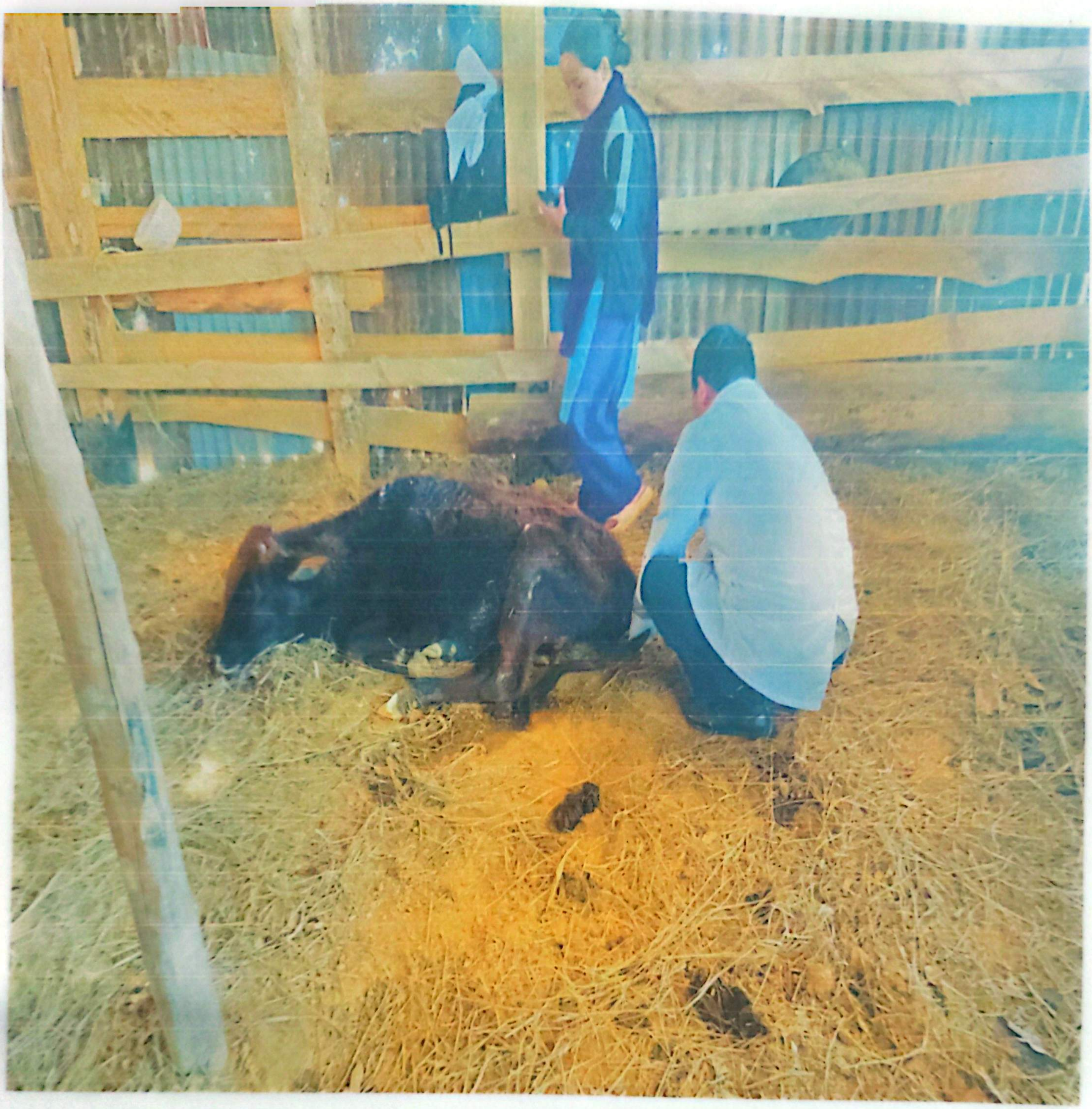

रुन्टीगढी गाउँपालिका
गाउँकार्यपालिकाको कार्यालय
झेनाम, रोल्पा
लुम्बिनी प्रदेश, नेपाल

CamScanner

प्रतिवेदन तयार पार्ने
(दस्तखत)
नामः श्यामसणी विश्वकर्मा
पदः सहायक पशु विकास अधिकृत

रुन्टीगढी गाउँपालिका
गाउँकार्यपालिकाको कार्यालय
भेनाम, रोल्पा
लुम्बिनी प्रदेश, नेपाल

CamScanner